



DNOC

DIÁLOGO NACIONAL POR LA CSS





AGENDA

- ¿Qué encontramos en la Caja de Seguro Social en materia de Transformación Digital?
- ¿Qué hemos hecho?
- ¿Hacia donde vamos?



Garantizar la continuidad del Negocio

- **Atender:**
 - **+35K *Usuarios***
 - **+101 *Unidades***
 - **+3.2M *Asegurados***

Mejoramiento Continuo





342
TRABAJADORES
A NIVEL
NACIONAL



56% no es
idóneo



PERSONAL DE DESARROLLO Y SOPORTE (JUBILADO Y POR JUBILARSE)

AÑO	CANTIDAD
2021	11
2022-2025	4
2028-2029	3
>= 2053	2
TOTAL	20

MAINFRAME Z9





Transformación Digital

PERSONAS



¿QUÉ ENCONTRAMOS?

**REDES
E
INFRAESTRUCTURA**

SISTEMAS

DEUDAS



¿QUÉ ENCONTRAMOS?

**REDES
E
INFRAESTRUCTURA**

SISTEMAS

DEUDAS



¿QUÉ ENCONTRAMOS?

**REDES
E
INFRAESTRUCTURA**

SISTEMAS

DEUDAS



¿QUÉ ENCONTRAMOS?

**REDES
E
INFRAESTRUCTURA**

SISTEMAS

DEUDAS



DNC
DIÁLOGO NACIONAL POR LA CSS

176 Millones
en los últimos 11 años





SIPE

SAFIRO

SIS

**Tele
Radiología**

MainFrame

LOGHOS

KIOSCOS

GENESIS

MANSIS

**Tele
Medicina**

MICROSOFT

CAUSA RAÍZ



Transformación Digital

PERSONAS

TECNOLOGÍA



DNC
DIÁLOGO NACIONAL POR LA CSS



EXPECTATIVA

VS

REALIDAD





Expectativa - Administración

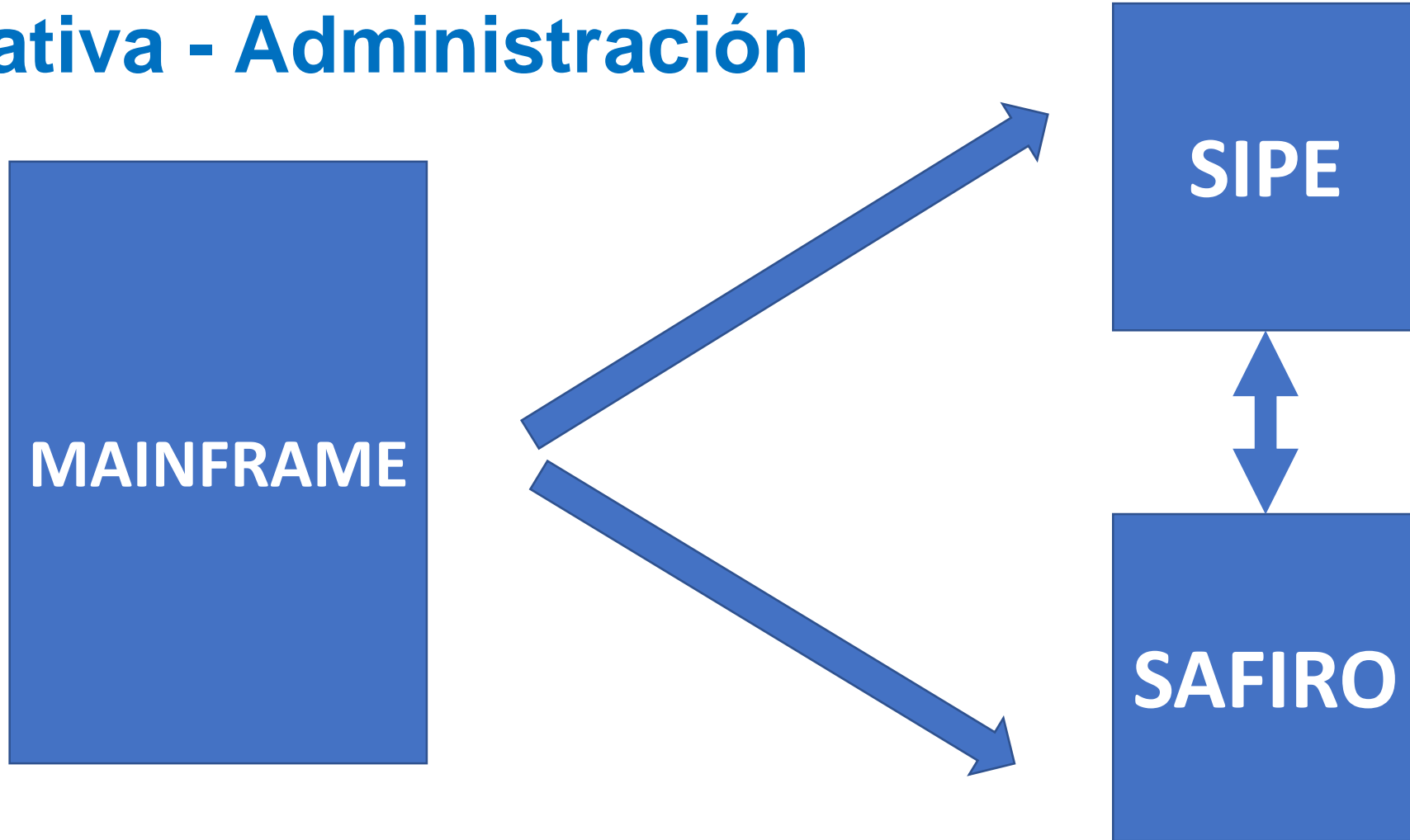

Realidad



DNC

DIÁLOGO NACIONAL POR LA CSS

SIPE

MAINFRAME

SAFIRO





DATOS

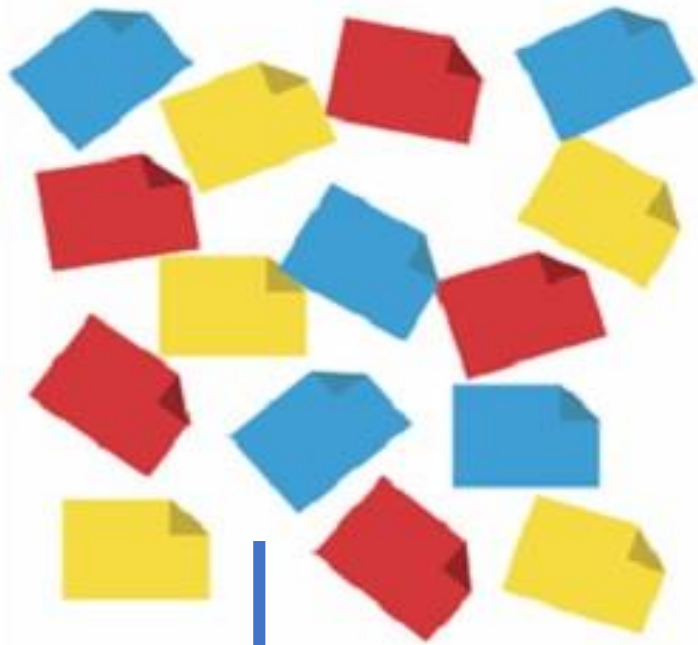

INFORMACIÓN

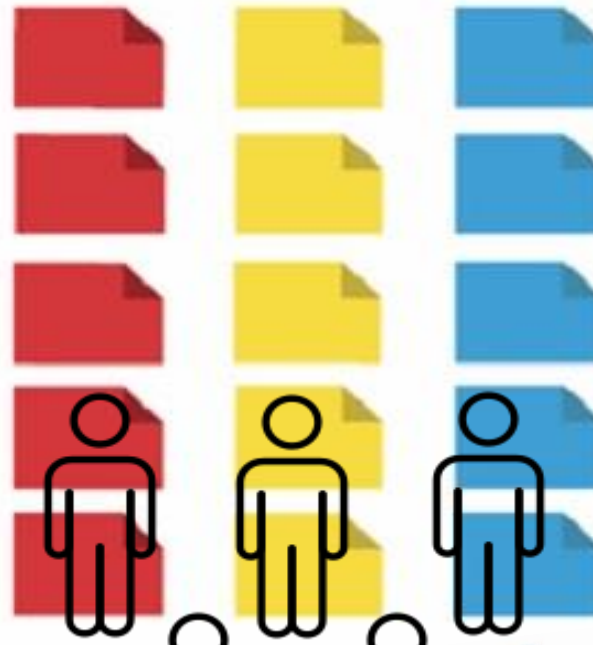

CONOCIMIENTO

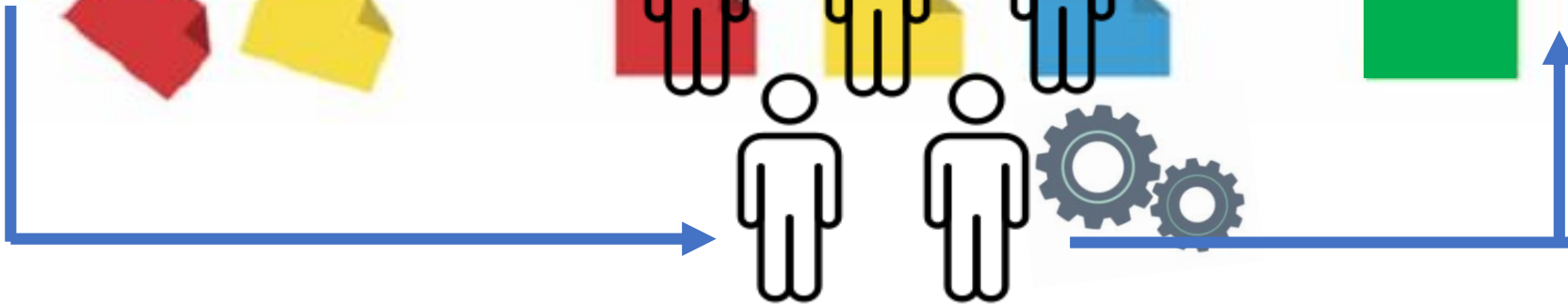
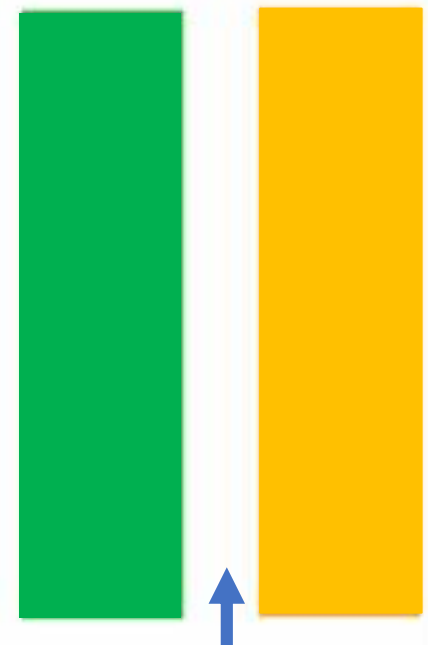



Estado Financiero **sin opinión** por parte de la
Contraloría General de la República

SIPE

MAINFRAME

SAFIRO

RESOLVIENDO LA **CAUSA RAÍZ**, RESOLVEMOS LAS
BRECHAS INSTITUCIONALES



DNC
DIÁLOGO NACIONAL POR LA CSS

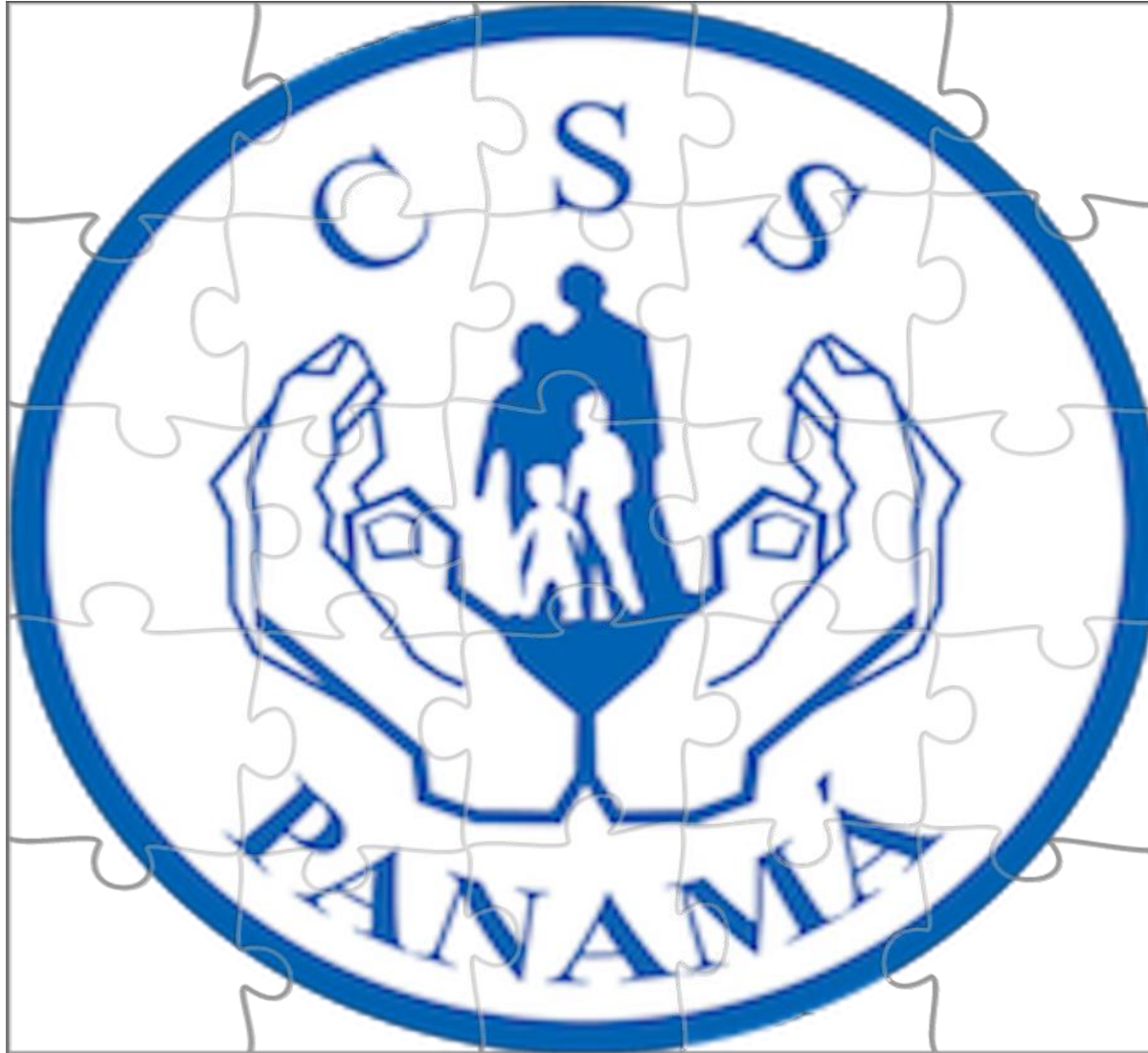



DNC
DIÁLOGO NACIONAL POR LA CSS



Expectativa - Salud

LOGHOS



SIS



- Expediente Médico
- TeleRadiología
- Laboratorio
- Banco de Sangre

SIPE

SAFIRO

Realidad



DNC

DIÁLOGO NACIONAL POR LA CSS

SIS

LOGHOS

SIPE

SAFIRO





Transformación Digital

PERSONAS

PROCESOS

TECNOLOGÍA



DNC
DIÁLOGO NACIONAL POR LA CSS



PROYECTO TECNOLÓGICO 2019-2024





2019 - 2024 PLAN ESTRATÉGICO

Un modelo de gestión renovado con objetivos de alto impacto para mejorar la confianza de los asegurados

Ejes

Eje 1.
Mejorar la calidad y la Seguridad del Paciente

Eje 2.
Asegurar la Solidez y Eficiencia Financiera

Eje 3.
Alcanzar Un Desarrollo Tecnológico Sostenible

Eje 4.
Mejorar el Posicionamiento y Competitividad

Eje 5.
Desarrollar un Buen Gobierno Institucional

Eje 6.
Garantizar Liderazgo en el Sector y Responsabilidad Social

Objetivos Estratégicos

Objetivo Estratégico 1.

Definir y poner en marcha un nuevo modelo de atención a la salud del asegurado y su familia

Objetivo Estratégico 2.

Establecer un plan de ajuste sectorial y normativo liderado por la CSS que aseguren la solvencia y sostenibilidad de las reservas actuariales.

Objetivo Estratégico 3.

Establecer modelos operativos exitosos que basados en nuevas tecnologías acerquen la oferta de servicios al asegurado para eliminarlas listas de espera, desabastecimiento de medicamentos e insumos

Objetivo Estratégico 4.

Diseñar y poner en marcha un Programa Nacional de Desarrollo Físico y Tecnológico para la Atención a la Salud con puerta de ingreso obligada a través de un modelo de Atención Primaria de Salud (APS) con lo que se mejore la efectividad, eficiencia y resultados.

Objetivo Estratégico 5.

Desarrollar un gran pacto nacional con el sector empleador para mejorar las condiciones del ambiente laboral y fomentar el desarrollo de los planes de salud ocupacional

Proyectos

- Pasar del No Hay al Si Hay, distribución y dispensación final de medicamentos a nivel nacional
- Pulsera o Collar con código
- Modernización de todos los Procesos de Certificación ISO 9001.2015
- Cita Única
- Sistema Nacional Acreditación de Hospitales
- Clínica de Atención Especializada del Cáncer de Mama
- Fortalecimiento del paciente crónico
- Atención Domiciliaria
- Hospital de Día
- Clínica de las Heridas
- Operación ver la luz
- Sostenibilidad y eficiencia energética de la CSS
- Implementación de pago de Prestaciones Económicas a través de Medios Tecnológicos
- Desechos Hospitalario
- Edificio 519 Estacionamiento Verde
- Modernización de las agencias administrativas
- Construcción del Nuevo Edificio de Oficinas - Renta 5
- Estudio actuarial
- Integración de nuestras plataformas Tecnológica
- Modernización de los Sistemas Informáticos
- Funcionamiento de los KIOSKOS de validación y confirmación de citas
- Página Web para Atención al Asegurado
- Hostelería para pacientes oncológicos y tratamientos especiales
- Creación de un Comité de Para la Lucha Contra la Corrupción y para la Transparencia y Rendición de Cuentas
- Seguimiento y monitoreo del Plan Estratégico, 2019-2024
- Análisis y propuesta de la estructura funcional de la CSS
- Diseño, Construcción y Equipamiento de Centros Especializados de Diagnóstico en Medicina del Trabajo, Modulo de Rehabilitación y Readaptación Laboral de la Dirección Nacional de Salud y Seguridad Ocupacional y local para la Habilitación del Laboratorio de Higiene, Toxología y Microbiología Ambiental
- Hospital de Cercanía Panamá Norte y Arraiján
- Centros Oncológicos de Atención en Occidente y Azuero
- Puesta en funcionamiento de la Ciudad de la Salud Servicios de Cardiología y Renal
- Mejoramiento, adecuación y construcción de instalaciones de salud
- Reconversión del Complejo Hospitalario Metropolitano Dr. Arnulfo Arias Madrid.



Integración de nuestras plataformas Tecnológicas



2019 - 2024
PLAN ESTRATÉGICO

Un modelo de gestión renovado con objetivos de alto impacto para mejorar la confianza de los asegurados

Ejes

Objetivos Estratégicos

Proyectos

Eje 1.

Objetivo Estratégico 1

sostenibilidad de las reservas actuariales.

Eje 3.

Alcanzar Un Desarrollo Tecnológico Sostenible

Objetivo Estratégico 3.

Establecer modelos de negocios exitosos que basados en nuevas tecnologías acerquen la oferta de servicios al asegurado para eliminar las listas de espera, desabastecimiento de medicamentos e insumos

Eje 4.

Mejorar el Posicionamiento y Competitividad

Objetivo Estratégico 4.

Diseñar y poner en marcha un Programa Nacional de Desarrollo Físico y Tecnológico para la Atención a la Salud con puerta de ingreso obligada a través de un modelo de Atención Primaria de Salud (APS) con lo que se mejore la efectividad, eficiencia y resultados.

Eje 5.

Desarrollar un Buen Gobierno Institucional

Objetivo Estratégico 5.

Desarrollar un gran pacto nacional con el sector empleador para mejorar las condiciones del ambiente laboral y fomentar el desarrollo de los planes de salud ocupacional

Eje 6.

Garantizar Liderazgo en el Sector y Responsabilidad Social

- Pasar del No Hay al Si Hay, distribución y dispensación final de medicamentos a nivel nacional
- Pulsera o Collar con código
- Modernización de todos los Procesos de Certificación ISO 9001.2015
- Cita Única
- Sistema Nacional Acreditación de Hospitales
- Clínica de Atención Especializada del Cáncer de Mama
- Fortalecimiento del paciente crónico
- Atención Domiciliaria
- Hospital de Día
- Clínica de las Heridas
- Operación ver la luz
- Sostenibilidad y eficiencia energética de la CSS
- Implementación de pago de Prestaciones Económicas a través de Medios Tecnológicos
- Desechos Hospitalario
- Edificio 519 Estacionamiento Verde
- Modernización de las agencias administrativas
- Construcción del Nuevo Edificio de Oficinas - Renta 5
- Estudio actuarial
- Integración de nuestras plataformas Tecnológica
- Modernización de los Sistemas Informáticos
- Funcionamiento de los KIOSKOS de validación y confirmación de citas
- Página Web para Atención al Asegurado
- Hostelería para pacientes oncológicos y tratamientos especiales
- Creación de un Comité de Para la Lucha Contra la Corrupción y para la Transparencia y Rendición de Cuentas
- Seguimiento y monitoreo del Plan Estratégico, 2019-2024
- Análisis y propuesta de la estructura funcional de la CSS
- Diseño, Construcción y Equipamiento de Centros Especializados de Diagnóstico en Medicina del Trabajo, Modulo de Rehabilitación y Readaptación Laboral de la Dirección Nacional de Salud y Seguridad Ocupacional y local para la Habilitación del Laboratorio de Higiene, Toxología y Microbiología Ambiental
- Hospital de Cercanía Panamá Norte y Arraján
- Centros Oncológicos de Atención en Occidente y Azuero
- Puesta en funcionamiento de la Ciudad de la Salud Servicios de Cardiología y Renal
- Mejoramiento, adecuación y construcción de instalaciones de salud
- Reconversión del Complejo Hospitalario Metropolitano Dr. Arnulfo Arias Madrid.

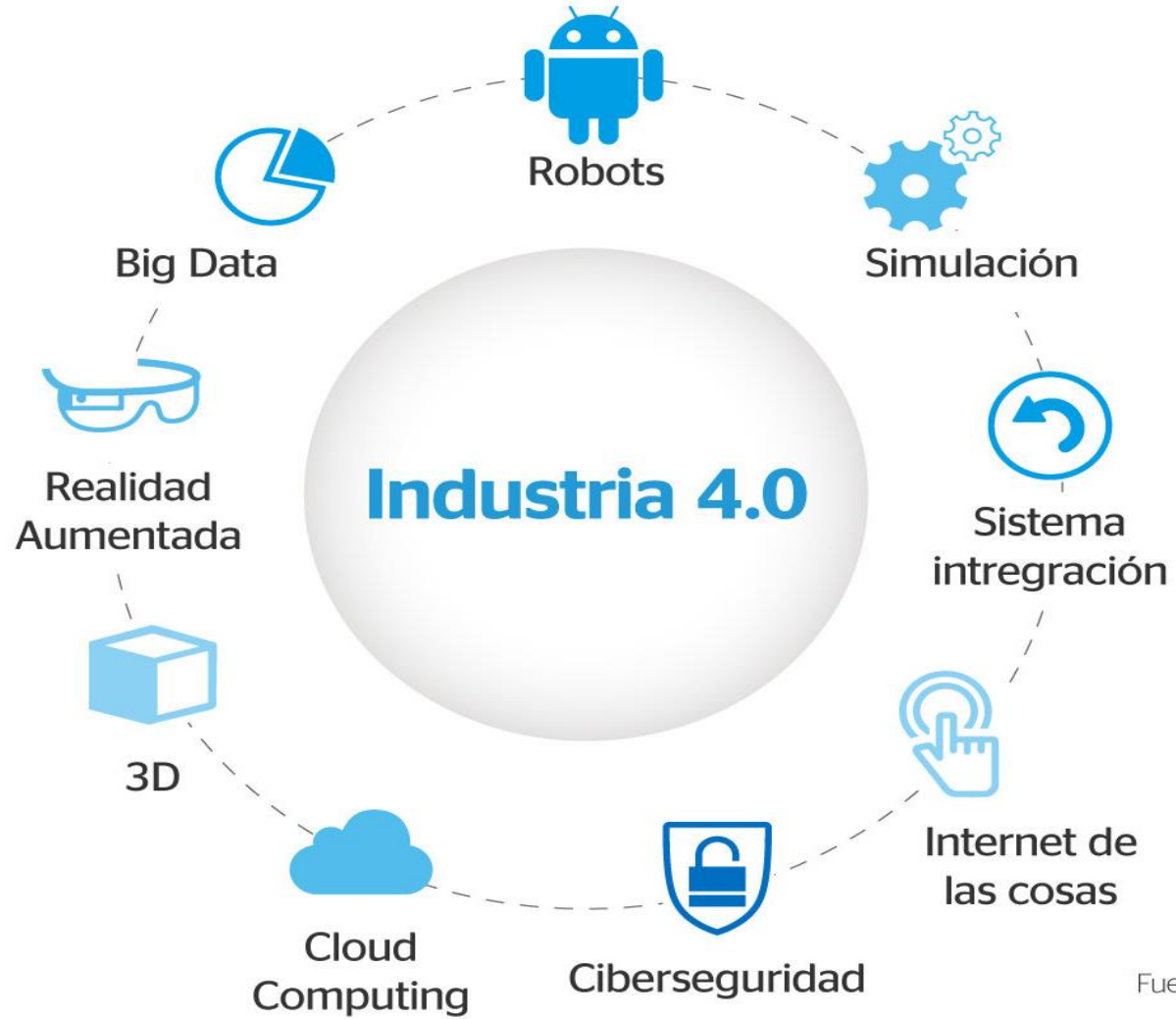

Fuente: AME



Figura 3

Previsión de evolución de dispositivos conectados por persona para esta década

Fuente: Evans, D., «The Internet of Things: How the next evolution of the Internet of Things is changing everything», Cisco White Paper, abril de 2011

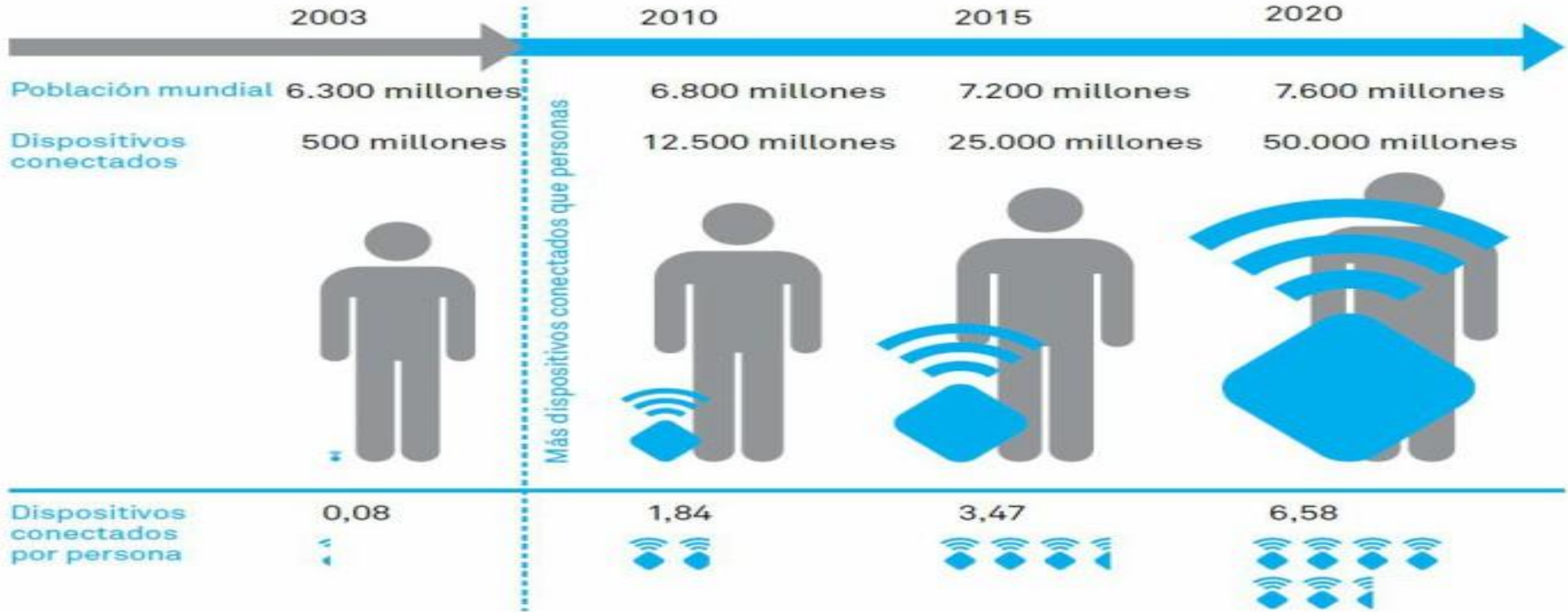

Propuesta en Curso

SIPE

MAINFRAME

SAFIRO



Recaudación nacional del día **05/05/2021**  **Actualizar vista**

Total: \$ 43,910.90

generado al Wed May 05 2021 10:12:49 GMT-0500 (hora estándar oriental)

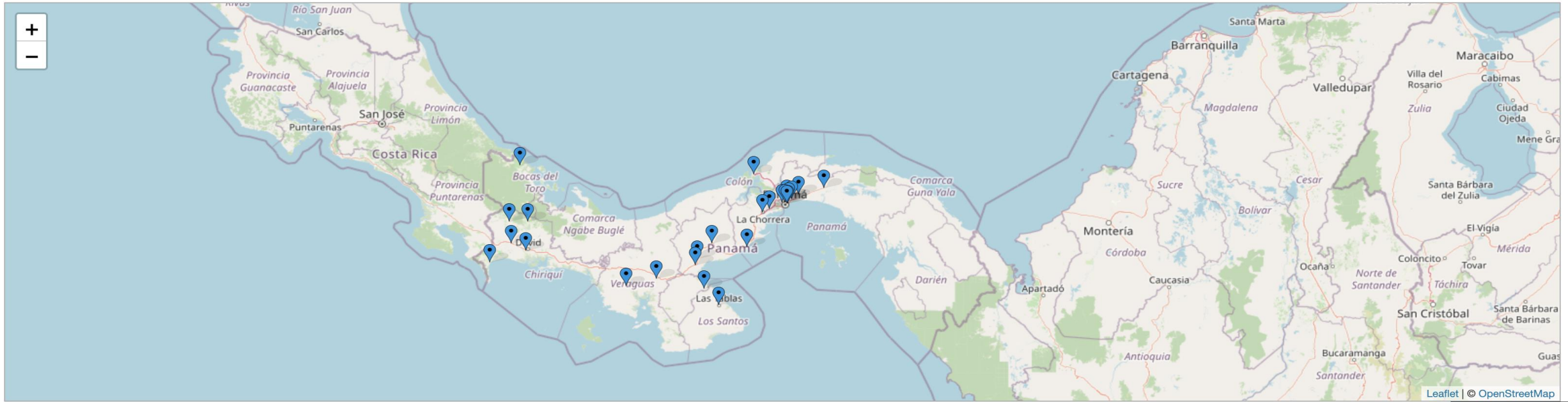

Search:

Id	Lugar	Recaudado
1	CLAYTON	15,458.38
12	LA CHORRERA	5,503.26
17	CHITRE	4,038.46
30	24 DE DICIEMBRE	3,124.67
21	DAVID	2,984.68
3	EL DORADO	2,882.33



DNC
DIÁLOGO NACIONAL POR LA CSS

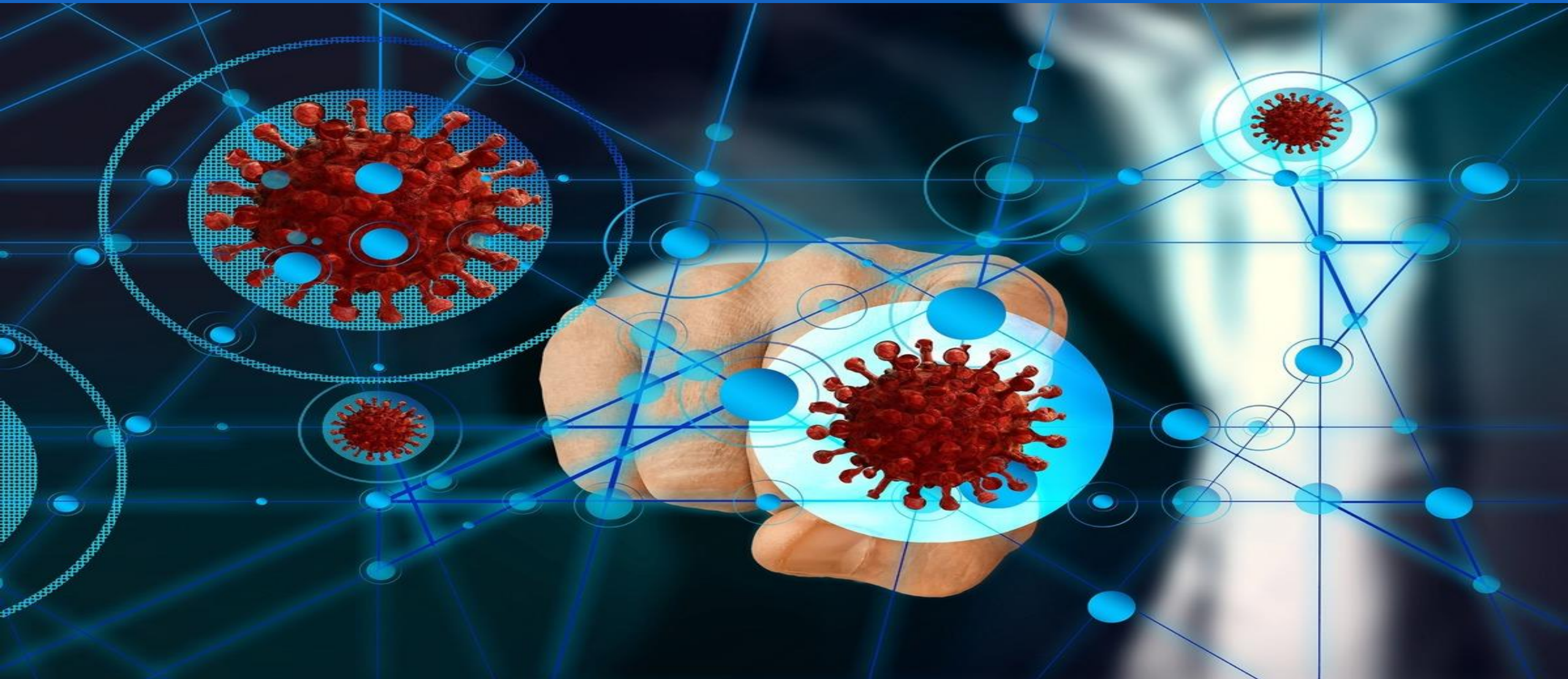



DNC
DIÁLOGO NACIONAL POR LA CSS



©





DNC

DIÁLOGO NACIONAL POR LA CSS





DNC
DIÁLOGO NACIONAL POR LA CSS



Destacadas

Panamá

CSS y AIG establecen acuerdos de innovación tecnológica





DNC
DIÁLOGO NACIONAL POR LA CSS



Autoridad Nacional para
la Innovación Gubernamental
innovamos para ti



\$140,362,901.80

\$271,770,518.30

\$644,875.21

\$412,778,295.31





Usuario



Transporte



Fila

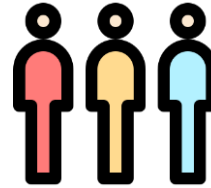

Papel



Pago



Dispositivo



Internet



Pago



Simplificación del Proceso



DNC
DIÁLOGO NACIONAL POR LA CSS





Sistema integral de servicios

El Sistema integral de servicios, provee recursos para los usuarios de la CSS.
Para ayuda, soporte o consultas escribir a: atencionsipe@css.gob.pa

Inicio de sesión patronal

Generación de paz y salvo

Usuario SIPE:

Contraseña:

Iniciar

Inicio de sesión empleado

Generación de ficha digital

Usuario:

Contraseña:

Iniciar

[Registrarse para la ficha digital](#)



CAJA DE SEGURO SOCIAL
COMPROBACIÓN DE SALARIOS Y DERECHOS



No.SEGURO S. [] No. CÉDULA [] NOMBRE DEL ASEGURADO [] No.PATRONAL 87-825-00016

VÁLIDO HASTA 2021-Jun MONTO DEL SUBSIDIO ENFERM.DIARIA [] MATER.SEMANAL [] COTIZACIONES MESES 18 MONTO 108000.00 INC.PAGADA P. PATRONO [] FECHA INGRESO []

CAJA DE SEGURO SOCIAL
COMPROBACIÓN DE SALARIOS Y DERECHOS

No.SEGURO S. [] No.PATRONAL 87-825-00016 No. CÉDULA []

NOMBRE DEL ASEGURADO []

2021-Jun

SALARIOS DEL ÚLTIMO AÑO

2021-Febrero []	2020-Octubre 6000.00	2020-Junio []
2021-Enero []	2020-Septiembre 6000.00	2020-Mayo []
2020-Diciembre []	2020-Agosto 6000.00	2020-Abril []
2020-Noviembre []	2020-Julio 6000.00	2020-Marzo []



Validación del Derecho



DNC

DIÁLOGO NACIONAL POR LA CSS



Asegurados
Patronos
Jubilados y Pensionados
Público en General



IVR



ROVI

Auto Servicio

Consultorio Digital



#199

1

Citas Médicas

2

U.E. Horarios y Ubi.

3

Denuncias y Quejas

3

Farmacia

4

SIPE

5

Hablar con un Operador

6

311

REGES



Sistema de Citas

Farmacia +
Servicios Web

Mesa de Ayuda
DENIT+INGRESOS



Knowledge base



Teletrabajo y/o Edif. 519





DNC

DIÁLOGO NACIONAL POR LA CSS



¿Cómo podemos ayudarte? ... x

Be notified when you get a reply.

[Turn on Messenger notifications](#)

 RoVi

¡Hola, soy RoVi, el Robot Virtual de la CSS! Estamos trabajando mucho para ayudarle durante esta emergencia nacional.

¿Cómo le puedo ayudar? Seleccione la opción que necesita:

- [Solicitar medicinas.](#)
- [Estado de medicinas.](#)
- [Información COVID-19.](#)
- [Pacientes hospitalizados.](#)
- [Pagos de pensión.](#)
- [Activación ACH Jubilados.](#)

 Just now

Escribe aquí tu mensaje... Enviar





Maternidad

El Subsidio de Maternidad se concederá a aquellas mujeres embarazadas que tengan un mínimo de nueve (9) cuotas mensuales en los 12 meses anteriores al séptimo mes de gravidez, es decir hasta el sexto mes inclusive.

[VER REQUISITOS](#)



Afiliación

Afiliación a sus dependientes

- Afiliación de Hijos (as)
- Afiliación de Padre o Madre
- Afiliación a Esposo (a) o Compañero (a)

[VER REQUISITOS](#)

Anteproyecto de Ley 230

Artículo 7. Certificación de cuotas digital

Artículo 8. Licencia de maternidad digital

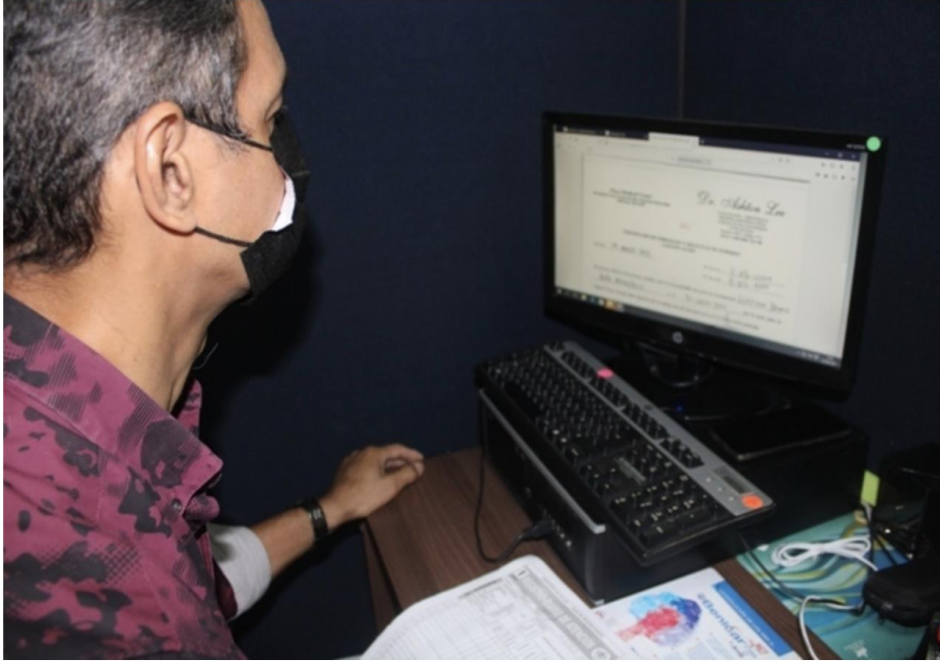

Panamá Oeste Provincias Reportajes

En La Chorrera promueven proceso de homologación virtual de certificados de embarazos

26 mayo 2021 Cruz Walkiria Tello N.

La Caja de Seguro Social (CSS) implementó una nueva modalidad para el proceso de homologación, que ahora se podrá realizar virtualmente a través del portal digital <https://trámites.css.gob.pa.>, según dio a conocer el Dr. Marco Graell, médico validador en la Policlínica «Dr. Santiago Barraza», en La Chorrera.

«La homologación virtual de certificados de embarazos es una nueva plataforma y es importante que todas las mujeres en estado de gravidez la conozca, ya que facilitará el trámite y podrán agilizarlo desde su casa», dijo Graell.



DNC
DIÁLOGO NACIONAL POR LA CSS

Complejo Hospitalario Arnulfo Arias implementó primera plataforma de Diagnóstico de Covid-19



EN ACTUALIDAD, CORONAVIRUS (COVID-19), TOP NEWS marzo 21, 2020 Redacción

Possibility of NCP: 89.05%

Lung: 55.62%(1081.206cm³)

Ground-glass Opacities Patchy Ground-glass Opacities
 Consolidation with GGO Other

Right Lung: 45.28%(440.505cm ³)	Left Lung: 65.98%(640.701cm ³)
Right Upper Lobe: 45.28%(440.505cm ³)	Left Upper Lobe: 65.98%(640.701cm ³)
Right Middle Lobe: 0.00%(0.000cm ³)	Left Lower Lobe: 0.00%(0.000cm ³)

LUNG NODULES(10) PNEUMONIA(6)

All (6 / 6)

- 1 140-509 Left Upper Lobe Patchy Ground-glass Opacities
- 2 161-463 Right Upper Lobe Patchy Ground-glass Opacities
- 3 161-193 Left Upper Lobe Patchy Ground-glass Opacities

Findings

1. Patchy Ground-glass Opacities are seen in Left volume is 639.480cm³, in the layer 140-509.
2. Patchy Ground-glass Opacities are seen in Right volume is 1.221cm³, in the layer 161-193.
3. Patchy Ground-glass Opacities are seen in Left volume is 1.221cm³, in the layer 161-193.

Recommendation

Patchy Ground-glass Opacities are seen in Left Upper Right Upper Lobe. Considering pneumonia, please the finding with clinical symptoms or laboratory tests.

*This report is only for reference, CANNOT be used as diagnostic conclusion!





DNC
DIÁLOGO NACIONAL POR LA CSS



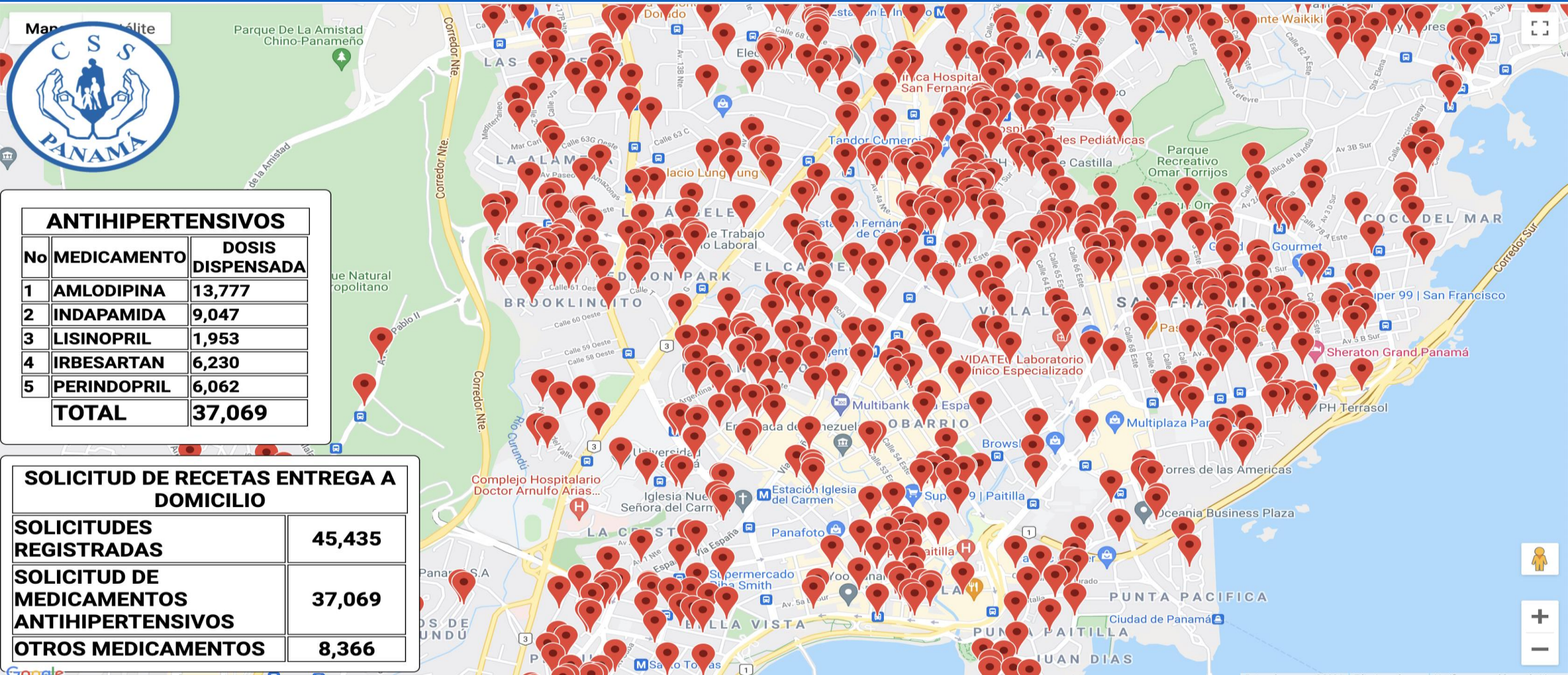

ANTIHIPERTENSIVOS

No	MEDICAMENTO	DOSIS DISPENSADA
1	AMLODIPINA	13,777
2	INDAPAMIDA	9,047
3	LISINOPRIL	1,953
4	IRBESARTAN	6,230
5	PERINDOPRIL	6,062
TOTAL		37,069

SOLICITUD DE RECETAS ENTREGA A DOMICILIO

SOLICITUDES REGISTRADAS	45,435
SOLICITUD DE MEDICAMENTOS ANTIHIPERTENSIVOS	37,069
OTROS MEDICAMENTOS	8,366



DNC
DIÁLOGO NACIONAL POR LA CSS

Zona de Administración

Bienvid@ Usuario

Usted tiene disponible los sistemas que se muestran debajo.



CAMAS, RRHH Y VENTILADORES



Creado por la Dirección Nacional de Innovación - DENIT

CLINICA POSTCOVID



Creado por la Dirección Nacional de Innovación - DENIT

RECUPERADOS COVID



Creado por la Dirección Nacional de Innovación - DENIT

POST VACUNACION



Creado por la Dirección Nacional de Innovación - DENIT





2,152 / 917 disponibles

473 / 275 disponibles



VISTA PAÍS - CAMAS DE SALA



Camas de Sala

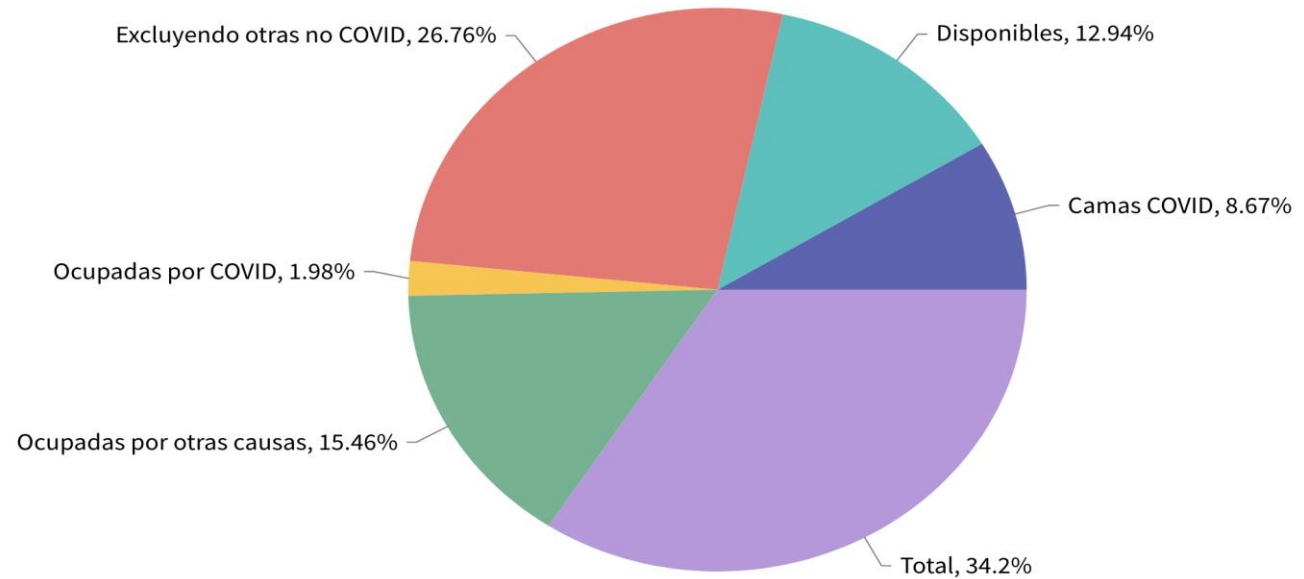

● Camas COVID ● Disponibles ● Excluyendo otras no COVID ● Ocupadas por COVID ● Ocupadas por otras causas ● Total



DNC
DIÁLOGO NACIONAL POR LA CSS





Fuente: AME



SOLICITUD DE CITA

CITA PARA: ASEGURADO BENEFICIARIO

DATOS DEL ASEGURADO

No. de Cédula o Seguro Social

Fecha de Nacimiento (DD/MM/YYYY)



DATOS DEL BENEFICIARIO

No. de Cédula o Seguro Social

Fecha de Nacimiento (DD/MM/YYYY)



SOLICITAR



SU SOLICITUD DE CITA HA SIDO REGISTRADA...

NUESTROS OPERADORES SE PONDRÁN EN CONTACTO CON USTED, UNA VEZ SE LE ASIGNE EL DÍA Y HORA DE SU CITA

PARA SEGUIMIENTO, ANOTE EL SIGUIENTE NÚMERO: 42024

[REGRESAR](#)



DNC

DIÁLOGO NACIONAL POR LA CSS



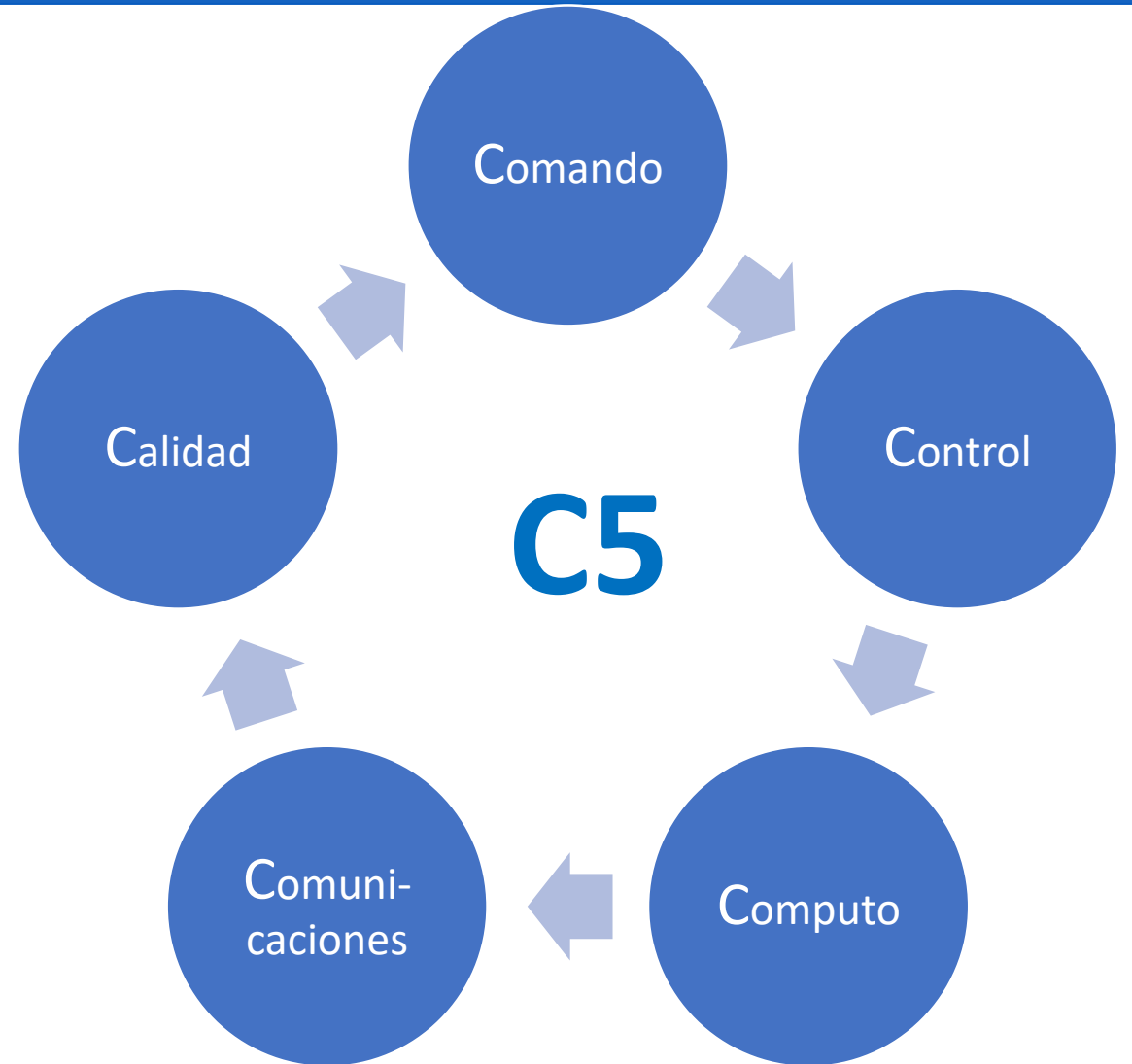



Consultorio Digital

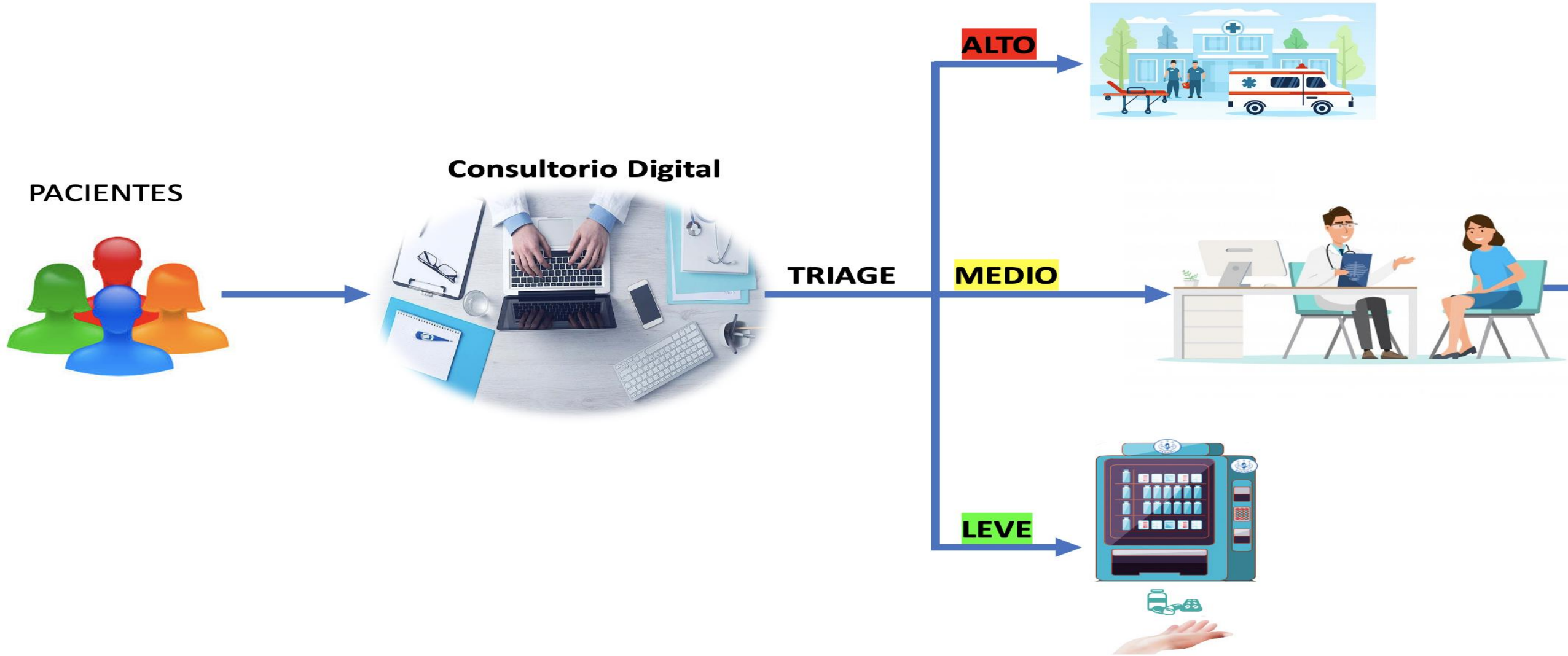



HOJA DE RUTA 2019-2024

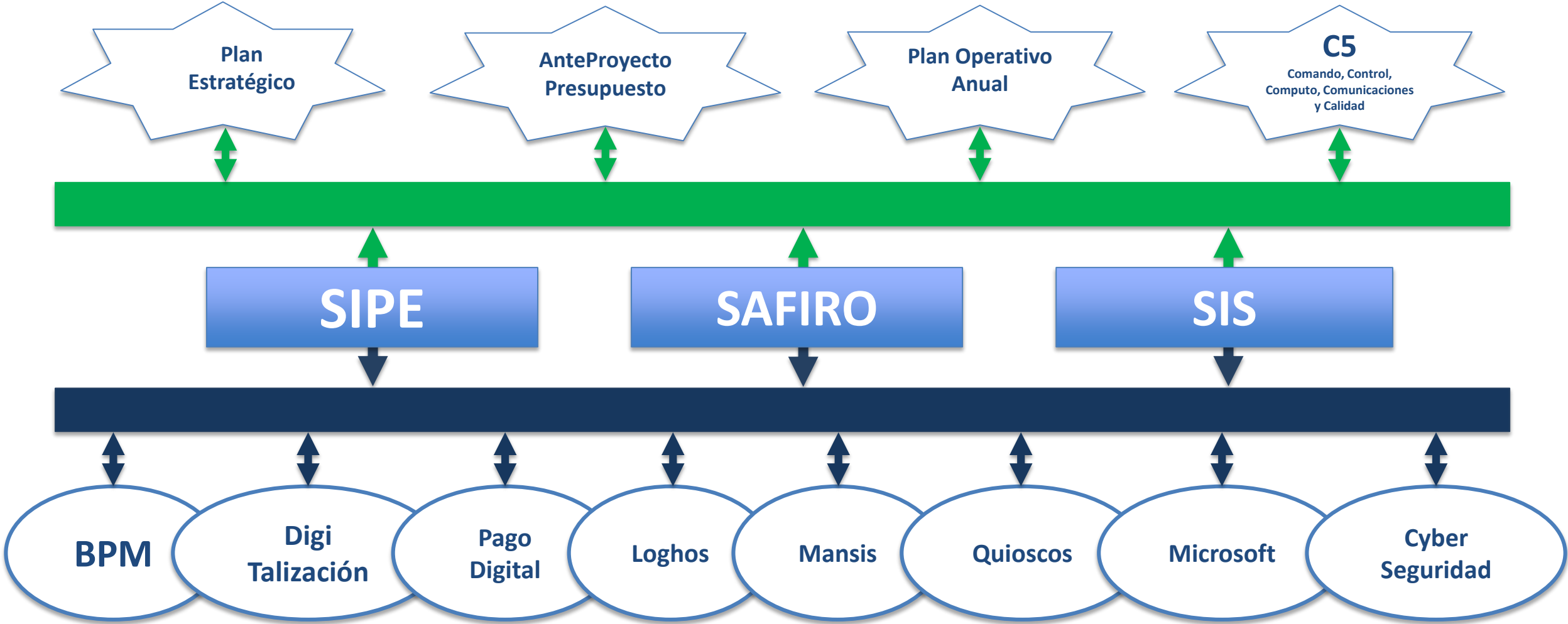



5 GENERACIONES EN LA ERA DIGITAL



GENERACIÓN Z

1996 - 2015



MILLENNIALS

1982 - 1995



GENERACIÓN X

1962 - 1981



BABY BOOMERS

1946 - 1961



TRADICIONAL

1925 - 1945





*“No es el más fuerte de las especies el que sobrevive, tampoco es el más inteligente el que sobrevive. Es aquel que es más **adaptable al cambio**”*

Charles Darwin